كلية المدينة الجامعية بعجمان

النشرة الإخبارية

سبتمبر 2022

مقتطفات شهر سبتمبر

- أنشطة طلابية
- اجتماعات
- جلسات تدريبية
- زيارات للكلية
- لقاءات تعريفية في الكلية
- حفل تكريم
- مذكرات تفاهم
- إنجازات أعضاء الهيئة التدريسية
- إنجازات الكلية

تابعونا على صفحات التواصل الإجتماعي

06 711 0000

info@cuca.ae

www.cuca.ae

حفل تكريم برنامج إعداد قادة المستقبل

1 سبتمبر 2022

أقامت كلية المدينة الجامعية بعجمان حفل توزيع جوائز برنامج قادة المستقبل 2022 حيث شارك فيه الطلاب والخريجون. كرّم رئيس الكلية السيد عمران خان الحفل بحضوره. وهنأ الطلاب على هذا الإنجاز وأثنى على فريق شؤون الطلاب على جهودهم

عرض المنشور على صفحات التواصل الإجتماعي:

حضور الدكتور ياسين فتيح لحفل تكريم الطلاب السوريين المتفوقين من خريجي الثانوية العامة في دولة الإمارات

6 سبتمبر 2022

أجرى ملتقى السوريون في الإمارات لقاء مباشر مع الدكتور ياسين فتيح - رئيس قسم التعليم العام ونائب رئيس قسم جراحة الأسنان في كلية المدينة الجامعية بعجمان - خلال حفل تكريم الطلاب السوريين المتفوقين من خريجي الثانوية العامة في دولة الإمارات. و أكّد على مساهمة الكلية في توفير فرص المنح الدراسية المختلفة لطلاب الجالية السورية.

عرض المنشور على صفحات التواصل الإجتماعي:

اليوم التعريفي و التطوير المهني الاحترافي – خريف 2022

8 سبتمبر 2022

رحّب رئيس كلية المدينة الجامعية بعجمان، السيد عمران خان ، بجميع أعضاء الهيئة التدريسية والإدارية في اليوم التعريفي و التطوير المهني لخريف 2022

حيث بدأ بتحديد الأولويات المؤسسية، و تحديد نقاط القوة و التأكيد على اتساقها مع رؤية، ورسالة والقيم الأساسية للكلية

وكما أثنى على عمل جميع العاملين في الكلية.

تحدث كذلك عن الإنجازات الحالية لكلية المدينة الجامعية والسعي لتحقيق التميز المؤسسي باستمرار كدليل على التزام موظفيها بالتعليم و العمل الجاد.

ولقد قال السيد عمران: أود أن أتحدث عن بضع نقاط حول أولوياتنا وأهدافنا المؤسسية للعام الأكاديمي القادم وهي:

- البحوث
- التدويل
- مدونة قواعد السلوك
- بناء القدرات داخل فريق العمل
- دور ضمان الجودة
- تعزيز المشاركة مع الطلاب والخريجين

و اختتم الرئيس الاجتماع متمنياً للجميع عاماً أكاديمياً ناجحاً.

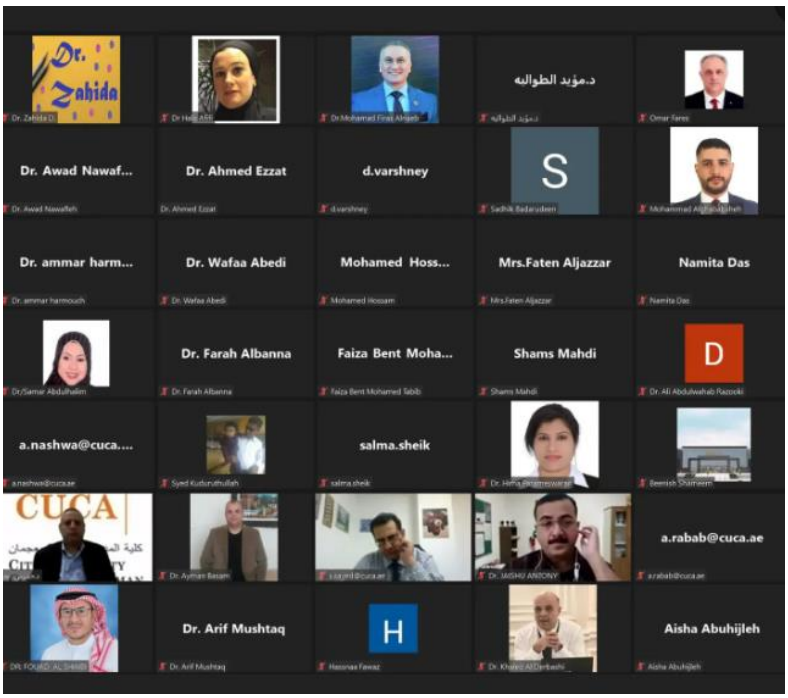

عرض المنشور على صفحات التواصل الاجتماعي:

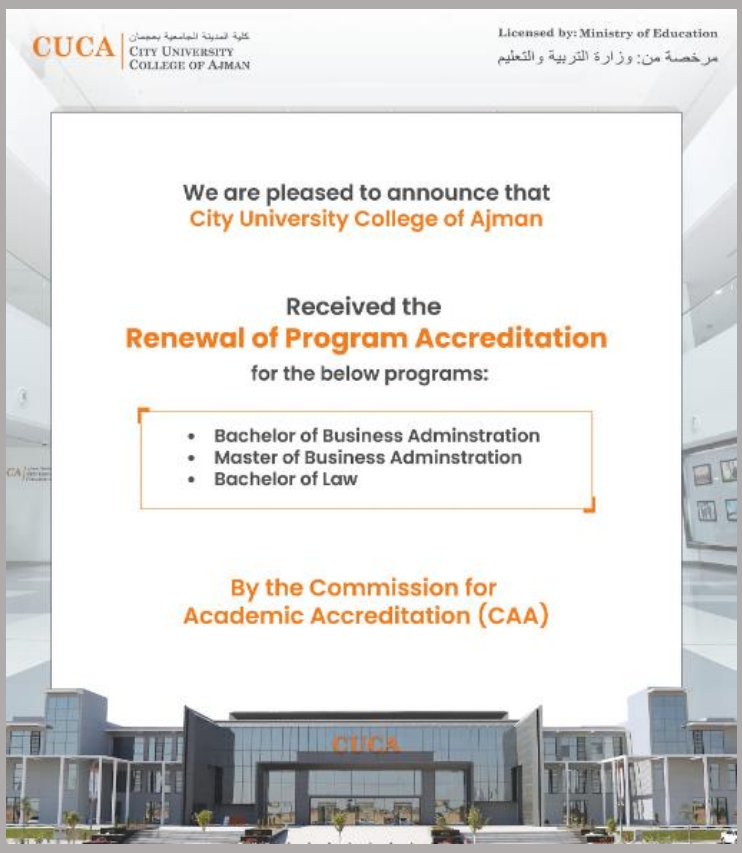

تجديد اعتماد البرامج الأكاديمية في كلية المدينة الجامعية بعجمان

16 سبتمبر 2022

يسعدنا بأن نعلن عن حصولنا على تجديد اعتماد البرامج الأكاديمية المذكورة أدناه من قبل مفوضية الاعتماد الأكاديمي بوزارة التربية والتعليم بناءاً على الامتثال لمعايير الترخيص و الاعتماد

بكالوريوس إدارة الأعمال في التخصصات التالية

المالية و المحاسبة، إدارة الموارد البشرية باللغتين العربية والانجليزية ، إدارة نظم المعلومات ، و التسويق

الماجستير في إدارة الأعمال في إدارة الجودة الشاملة

بكالوريوس القانون

عرض المنشور على صفحات التواصل الإجتماعي:

مذكرة تفاهم مع كلية دبي الطبية

16 سبتمبر 2022

وقعت السيدة سلمى شيخ، أمينة مكتبة الكلية، مذكرة تفاهم مع أمين مكتبة كلية دبي الطبية، السيد عبد الحفيظ ظفر. حيث تم مناقشة سبل التعاون و تقاسم المصادر وتوسيع الشراكة الأكاديمية.

"تمكين الشباب علمياً و مهاراتياً" – مقالة للدكتور محمد فراس في صحيفة البيان

19 سبتمبر 2022

ساهم د.محمد فراس النائب، رئيس قسم العلاقات العامة والإعلان بنشر مقال في صحيفة البيان بعنوان "تدريب الشباب في الشركات المتخصصة يمكنهم من اكتساب العلوم والتقنيات" ، وذكر أن المؤسسات التعليمية مدعوة لتأسيس الشباب على امتلاك المهارات العملية إلى جانب المعارف التي تأتي في إطار البرامج الأكاديمية وذلك لتمكينهم في سوق العمل و الحياة العملية.

اختيار الدكتورة بسنت إيادة كعضو في مجلس أمناء مركز باحثي الإمارات

19 سبتمبر 2022

تم اختيار الدكتور بسنت عيادة – رئيسة قسم البحوث العلمية كعضو في مجلس أمناء مركز باحثي الإمارات الذي يسعى إلى إثراء الحوار العام ودعم اتخاذ القرار وتعزيز البحث الأكاديمي المتعلق بالاتجاهات المستقبلية.

اليوم التعريفي للطلاب – مركز التعزيز الوظيفي

20 سبتمبر 2022

عقدت إدارة مركز التعزيز الوظيفي اليوم التعريفي للطلاب لفصل الخريف 2022

حيث تم توجيه الطلاب من قبل الإدارة و أعضاء فريق مركز التعزيز الوظيفي بالتعليمات والإرشادات المتبعة بالإضافة للأهداف الأكاديمية خلال رحلتهم التعليمية.

عرض المنشور على صفحات التواصل الإجتماعي:

أعضاء هيئة تدريس و طلاب كلية جراحة الأسنان يحتفلون باليوم الوطني السعودي

23 سبتمبر 2022

احتفل أعضاء هيئة تدريس كلية جراحة الأسنان مع طلابهم باليوم الوطني السعودي في كلية المدينة الجامعية بعجمان بأجواءٍ من الفرح و الاعتزاز.

د. بابيت جوبتا يلقي محاضرة في مدرسة هيماشال براديش للأعمال

22 سبتمبر 2022

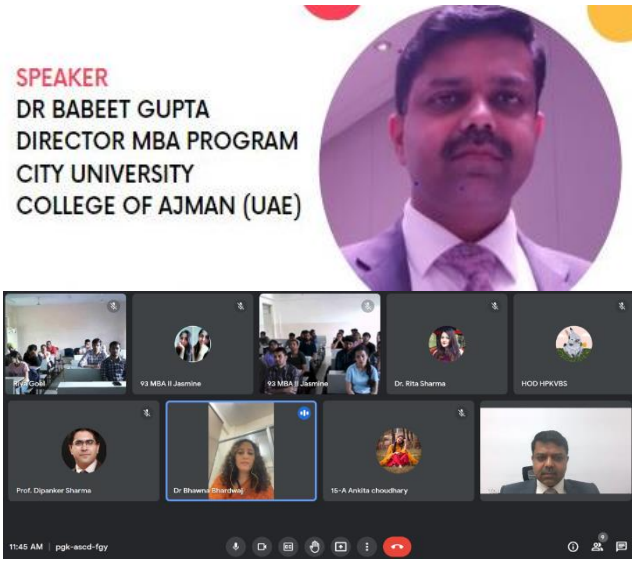

ألقى د. بابيت جوبتا - نائب مدير الأبحاث والأستاذ المساعد في قسم ماجستير إدارة الأعمال، محاضرة حول أنظمة قياس الأداء الاستراتيجي للأعمال، في مدرسة هيماشال براديش، حيث كانت المحاضرة سلسلة من محاضرات " الخطوات الأولى للقائد" التي قُدمت لطلابهم في قسم ماجستير إدارة الأعمال.

الاجتماع الأول لنادي البحوث العلمية في قسم ماجستير إدارة الأعمال

23 سبتمبر 2022

الاجتماع الأول لنادي البحوث العلمية - البحث التعاوني مع جامعة في ماليزيا. عُقد أول قسم ماجستير إدارة الأعمال اجتماع في لنادي الأبحاث التابع لقسم ماجستير إدارة الأعمال في 22 سبتمبر 2022. أعضاء هيئة التدريس الذين شاركوا في الاجتماع هم د. بابيت جوبتا ، د. ريكتيش سريفاستافا ، د. هاريش مستشارية يو ، د. ديبانجانا فارشني ، ود. أحمد أبو ريّا. كان الهدف الأساسي للاجتماع مرتبطاً بالبحث التعاوني حيث قدم الدكتور أحمد أبو ريّا اقتراحاً للتعاون البحثي مع جامعة ماليزية. قدم عرضاً تقديمياً مفصلاً و سلط الضوء على الثغرات المتواجدة واقترح أنه ينبغي التركيز على مؤسسات التعليم العالي. كما قدم أعضاء القسم الآخرون رؤيتهم و اقتراحاتهم القيمة التي تتعلق بسبل التعاون المشترك.

ورشة عمل قاعدة بيانات إيبسكو – مكتبة كلية المدينة الجامعية بعجمان

26 سبتمبر 2022

دعت مكتبة كلية المدينة الجامعية بعجمان أعضاء هيئة التدريس لحضور ورشة عمل قاعدة بيانات إيبسكو

حيث قدمت الكثير من المعلومات المهمة حول كيفية البحث في قاعدة البيانات وتعزيز النتائج من أجل استخدام المصادر في كتابة البحوث و إعداد التقارير، حيث تحتوي على عدد كبير من المقالات والبحوث العلمية و الأطروحات الجامعية.

مذكرة تفاهم مع مستشفى السعودي الألماني

27 سبتمبر 2022

وقّع رئيس كلية المدينة الجامعية بعجمان، السيد عمران خان ، مذكرة تفاهم مع المدير التنفيذي للمستشفى السعودي الألماني، الدكتورة ريم عثمان. وناقشوا مختلف جوانب التعاون الأكاديمي والتوظيف والفرص المستقبلية المقدمة لطلاب كلية المدينة الجامعية بعجمان عبر فروع مستشفى السعودي الألماني.

عرض المنشور على صفحات التواصل الإجتماعي

زيارة القنصل السوري لكلية المدينة الجامعية بعجمان

28 سبتمبر 2022

استقبل رئيس كلية المدينة الجامعية بعجمان، السيد عمران خان، سعادة قنصل السفارة السورية في الإمارات العربية المتحدة الدكتور زياد زهر الدين حيث تم مناقشة مختلف أوجه التعاون الأكاديمي والاتفاقيات المشتركة، بما في ذلك إجراء البحوث وتوفير فرص المنح الدراسية للجالية السورية لمختلف البرامج المقدمة في الكلية.

عرض المنشور على صفحات التواصل الإجتماعي:

رُشحت الدكتورة صابرين علي لتنسيق مؤتمر قمة مستقبل الرعاية الصحية

28 سبتمبر 2022

تم ترشيح الدكتورة صابرين علي، أستاذ مساعد في قسم جراحة الأسنان، من قبل الدكتور علي رزوقي، عميد كلية جراحة الأسنان وذلك لتنسيق مؤتمر قمة مستقبل الرعاية الصحية الذي سيُعقد يومي 12 و 13 نوفمبر 2022

يسعى المؤتمر إلى جمع مجتمعات الرعاية الصحية معاً بهدف تطوير نظام صحي مستدام يمكن أن يخدم المجتمع بشكل أفضل.

اليوم التعريفي للطلاب – لفصل الخريف 2022

28 سبتمبر 2022

عقدت إدارة كلية المدينة الجامعية بعجمان يوم تعريفي للطلاب لفصل الخريف 2022

تم توجيه الطلاب من قبل نائب رئيس الكلية، الدكتور محمد عميرة وشؤون الطلاب لتحديد تعليمات و إرشادات الطلاب والأهداف الأكاديمية، كما تم تعريفهم بأعضاء الهيئة التدريسية في الكلية الذين سيقومون بتدريسهم و دعمهم خلال رحلتهم التعليمية في كلية المدينة الجامعية بعجمان.

مشاركة الكلية لمعرض الجامعة فى مكتبات الشارقة

28 سبتمبر 2022

شاركت كلية المدينة الجامعية بعجمان في معارض التوظيف ومعارض الجامعة التي أقيمت في مكتبات الشارقة لتوجيه الطلاب وتقديم المشورة لهم حول شروط القبول والرسوم الدراسية والمنح الدراسية وأسباب اختيارهم لكلية المدينة الجامعية بعجمان لإكمال دراساتهم.

كيفية الاستجابة في الحالات الطارئة – تدريب برنامج ساند لطلاب العلوم الصحية

29 سبتمبر 2022

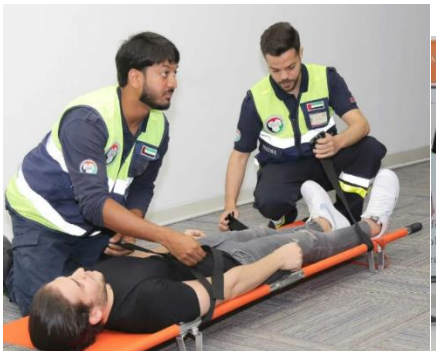

بادر أعضاء هيئة تدريس كلية جراحة الأسنان و قسم شؤون الطلبة في كلية المدينة الجامعية بعجمان بتنسيق تدريباً أساسياً على كيفية الاستجابة للطوارئ لطلاب قسم العلوم الصحية وذلك بالتعاون مع برنامج ساند بقيادة المدرب جاسم الحرمي و المدرب عامر حسين يهدف التدريب إلى تهيئة الطلاب وتدريبهم على كيفية الاستجابة في حالات الطوارئ بما في ذلك الإسعافات الأولية والإنعاش القلبي الرئوي و إدارة الكوارث.

عرض المنشور على صفحات التواصل الاجتماعي:

مذكرة تفاهم مع باحثي الإمارات

29 سبتمبر 2022

يسر كلية المدينة الجامعية بعجمان بأن تعلن عن تعاونها وتوقيع مذكرة تفاهم مع مركز باحثي الإمارات بهدف تعزيز وتقوية البحوث ومنظومة البحوث العلمية على المستوى المؤسسي.

علماً بأن البحث العلمي هو المجال الرئيسي التي ترتكز عليه الكلية سعياً في المضي قدماً، و الذي يدعم رؤية قيادة دولة الإمارات العربية المتحدة لاقتصاد قائم على المعرفة.

عرض المنشور على صفحات التواصل الاجتماعي:

حضور الدكتور فاريندر سينغ لمؤتمر الإدارة و المعلومات

29 سبتمبر 2022

تم تكريم الدكتور فاريندر سينغ، رئيس قسم إدارة الضيافة في كلية المدينة الجامعية بعجمان، كمتحدث رئيسي خلال المؤتمر الدولي للإدارة وتكنولوجيا المعلومات حول التحول الرقمي سعياً لإعادة إحياء الميزة التنافسية.

International School of Informatics & Management
Technical Campus
ISIM
ICMIT 2022

International Conference on Management & IT

Digital Transformation for Reinventing Competitive Advantage: Impact and Future Scenario

This certificate is conferred to

Prof (Dr.) Varinder Singh Rana

of City University College of Ajman, UAE

for being a Keynote Speaker

during

ICMIT-2022 on Digital Transformation for Reinventing Competitive Advantage: Impact and Future Scenario

held on **9-10 September, 2022.**

Dr. Manju Nair, Principal — Dr. Ashok Gupta, Director

Co-partners

يوم المرح – كلية المدينة الجامعية بعجمان

29 سبتمبر 2022

احتفل مجتمع كلية المدينة الجامعية بعجمان في يوم المرح من خلال أنشطة مختلفة مثل ألعاب الكرنفال والجوائز وألعاب الفيديو والأنشطة الرياضية والرسم.

عرض المنشور على صفحات التواصل الإجتماعي: